Príloha č. 1 k Rozhodnutiu HH SR
291/29507/OÚ/2018

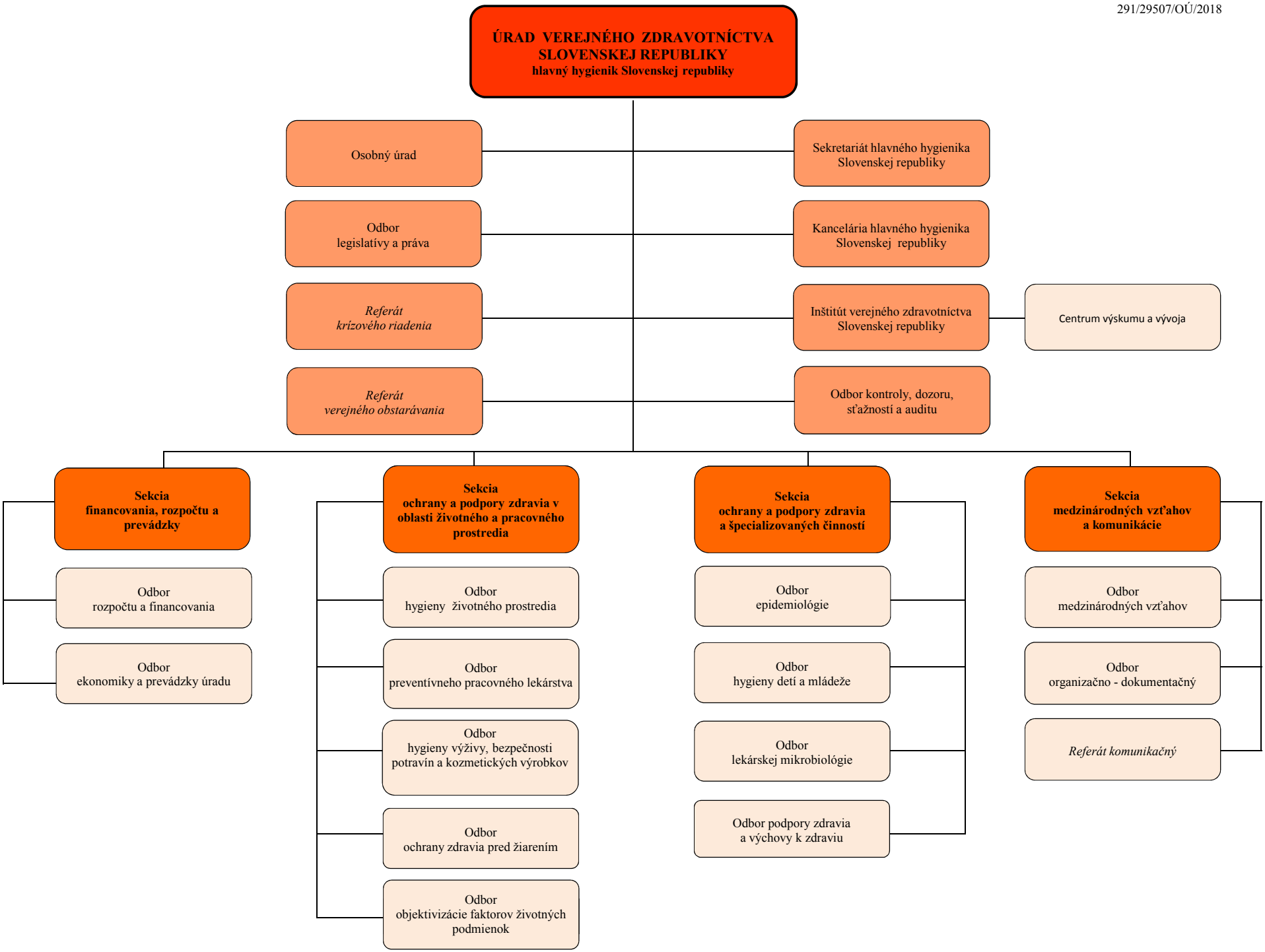

Mgr. RNDr. MUDr. Ján Mikas, PhD.
hlavný hygienik Slovenskej republiky

Organizačná štruktúra platná od 1. 1. 2019